＜サービスアパートメント＞

六本木ヒルズレジデンスD　Type（C）

◇東京メトロ 日比谷線・都営 大江戸線 『六本木』駅　徒歩4分◇
◇東京メトロ 南 北 線・都営 大江戸線 『麻布十番』駅　徒歩8分◇

《 物件の表示 》

所　在　地　：　東京都港区六本木6－12－4
構　　造　：　鉄筋コンクリート造　地上18階建 地下2階
設　　備　：　家具一式　：ベッド（枕/布団セット）・ダイニングセット他
　　家電一式　：冷蔵庫・洗濯機・乾燥機・アイロン・TV他
　　備品一式　：食器類・調理器具類他
　　CATV・BS・CS・オートロック
竣　　工　：　2003年4月

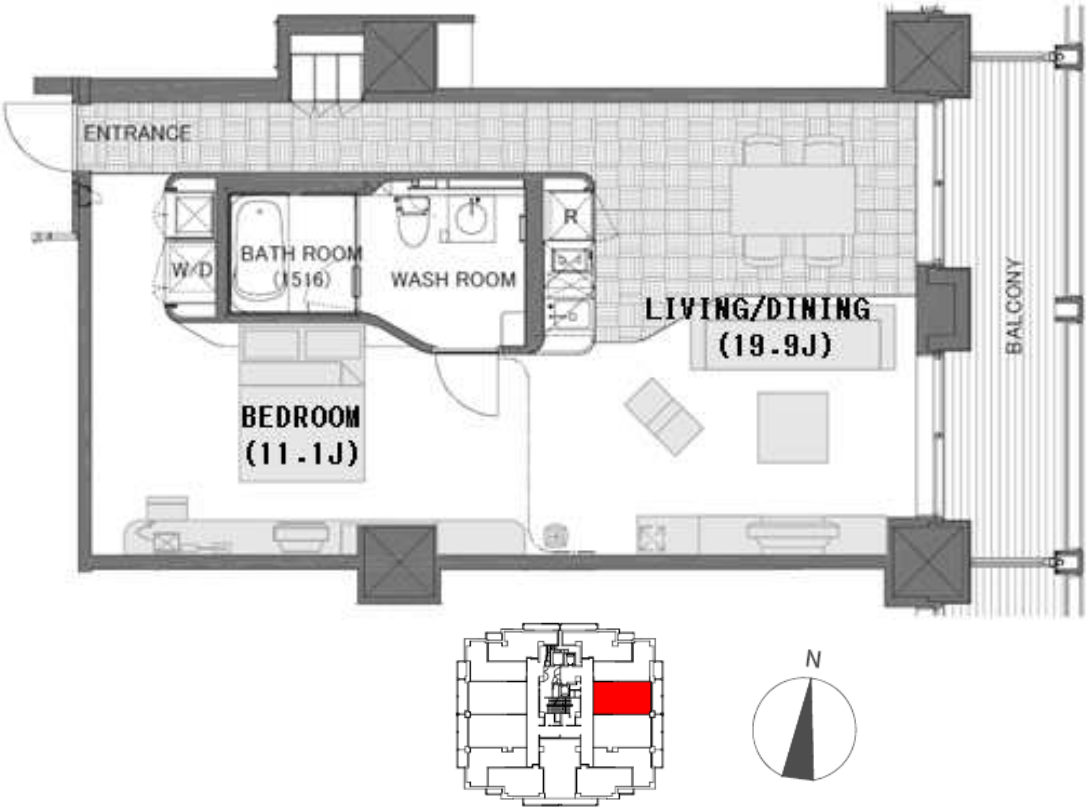

《 賃貸条件 》

賃　　料　：　長期　：750，000円（家具付・フルサービス料込み）
共　益　費　：　なし
専 有 面 積　：　67．37㎡（20．3坪）
間　取　り　：　1LDK
駐　車　場　：　有　機械式　63，000円（税込）
礼　　金　：　なし
敷　　金　：　賃料の4ヶ月分
契 約 期 間　：　長期 / 短期　応相談
入 居 時 期　：　相談

《 備　考 》

ペット可（ペット用フットバス有・大型犬可）、クリーニングサービス（有料）、免震構造
SA専用ラウンジ（D棟18階）、24Hフロントデスク、24H医療サービス（C棟）
24時間警備、スカイラウンジ（B棟）、ルーフトップガーデン
六本木ヒルズスパ（ジム・プール・ラウンジ・エステティックサロン等）利用可能
その他のヒルズスパ（5つのメンバーシップスパ）利用可能

TIERRA LIFESTYLE CONCIERGE
株式会社　ティエラ
〒107-0052
東京都港区赤坂7丁目6番41号　赤坂七番館 510
TEL：03-5544-8334　FAX：03-5544-8318
東京都知事（1）第97903号
【一般媒介】
借主100%
客付100%